

Referenten und Tutoren

Prof. Dr. med. Thomas Frieling
Dipl. Psych. Rita Kuhlbusch-Zicklam
Med. Klinik II, Gastroenterologie
HELIOS Klinikum Krefeld
Lutherplatz 40
47805 Krefeld

Tagungsort:
HELIOS Klinikum Krefeld
Vortragssaal/Endoskopie/Funktionsdiagnostik
Lutherplatz 40
47805 Krefeld

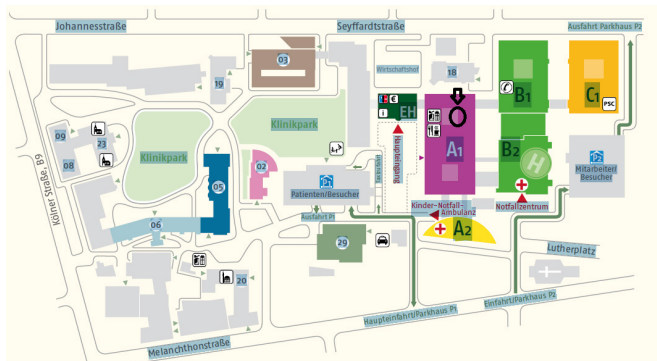

Anmeldung

Teilnahmegebühr (zutreffendes bitte ankreuzen)

- € 180,- für Assistenzpersonal
 € 300,- für Ärztin / Arzt

Name, Vorname:

Position:

Krankenhaus:

Straße:

PLZ / Ort:

Telefon/Fax:

E-Mail:

Organisation:

Promedia Medizintechnik
A. Ahnfeldt GmbH
Marienhütte 15
57080 Siegen
E-Mail: info@promedia-med.de

Anmeldung und Auskunft:

Ab sofort per Fax / E-mail:
über Fax Nr.: 0271 - 31 460-60
und E-Mail: info@promedia-med.de
Informationen über Tel. 0271 - 31 460-368

Übernachtungsmöglichkeiten:
Mercure Parkhotel Krefelder Hof
City Hotel Krefeld
Hotel ibis budget Krefeld Messe Duesseldorf

Seminar Ösophagusfunktionsuntersuchungen

10. Juni 2022

Praktischer Kurs mit Falldemonstrationen

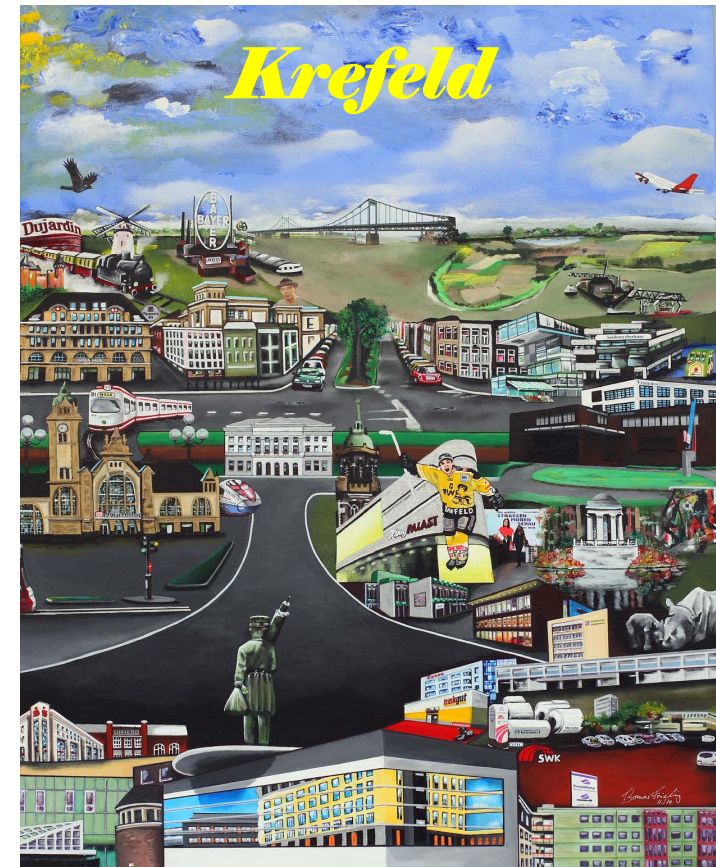

Wissenschaftliche Leitung:
Prof. Dr. med. Thomas Frieling

Medizinische Klinik II
HELIOS Klinikum Krefeld
Lutherplatz 40
47805 Krefeld

Einladung

Liebe Kolleginnen und Kollegen,
wir möchten Sie herzlich zu unserem "Seminar
Ösophagusfunktionsuntersuchungen" einladen.

Dysphagie, Regurgitation, nicht-kardialer Brustschmerz
und Refluxsymptome gehören zu den typischen speise-
röhrenbezogenen Beschwerden. Nach Ausschluss von
Tumor, Entzündung bzw. Stenose durch die
Ösophagogastroduodenoskopie und den
Röntgenbreischluck finden sich häufig
Ösophagusmotilitätsstörungen als Ursache, die durch
organische Veränderungen der Nerven bzw. der
Muskulatur bedingt sind. In Deutschland leiden etwa
10% der Menschen an Funktionsstörungen der
Speiseröhre und verursachen einen sehr hohen
Leidensdruck und sozioökonomische Kosten. Die
Ösophagusfunktionsstörungen müssen leitliniengerecht
durch eine standardisierte Ösophagusfunktionsdiagnostik
abgeklärt werden.

Wir möchten Ihnen daher als Team des interdisziplinären
Dysphagie- und Refluxzentrums in Krefeld im
Rahmen des Seminars mit praktischem Kurs und
Falldemonstrationen die wesentlichen Grundlagen der
hochauflösenden Ösophagusmanometrie und
Impedanzmessung, die verschiedenen Ursachen sowie
die therapeutischen Möglichkeiten darstellen.

Die Referate, Falldemonstrationen und praktischen
Übungen sollen zum Erlernen einer strukturierten
Diagnostik und Therapie dieser Funktionsstörungen bei-
tragen. Die gemeinsamen Diskussionen sollen verstärk-
tes Interesse dem Thema gegenüber anregen. Dieses
Seminar ist für Ärzte, Pflege- und technisches Personal
gedacht.

Über Ihre Teilnahme würden wir uns sehr freuen.

Prof. Dr. med. Thomas Frieling
Dipl. Psych. Rita Kuhlbusch-Zicklam

Programm

Vormittag

- 10.00 - 10.10 Begrüßung**
Frieling / Kuhlbusch-Zicklam
- 10.10 - 10.45 Anatomie und nervale
Regulation**
Frieling
- 10.45 - 11.30 Funktionsstörung / Motilität**
Frieling
- 11.30 - 13.00 Hochauflösende Manometrie**
Durchführung
Auswerteparameter
Chicago-Klassifikation
Kuhlbusch-Zicklam
- 13.00 - 13.45 Mittagspause**

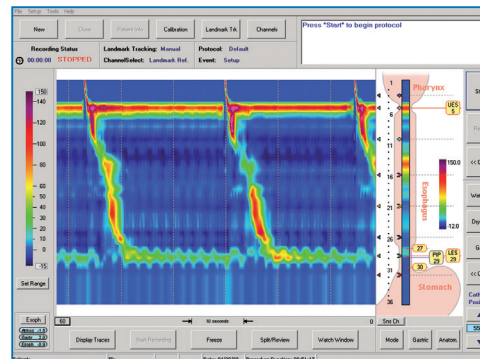

Programm

Nachmittag

- 13.45 - 14.30 Impedanz pH-Metrie**
Kuhlbusch
- 14.30 - 16.00 Live Messung Manometrie**
- Vorbereitung
- Messung
- Auswertung
Kuhlbusch
- 16.00 - 16.15 Vergütung im ambulanten und
stationären Bereich**
Frieling
- 16.15 - 17.00 Fallbeispiele
Der interessante Fall**
Frieling
- 17.00 - 17.30 Verabschiedung**

Hinweis:

Fortbildungspunkte werden bei der Ärztekammer
beantragt.

Gesponsert mit 3.600 € für Referenten, Räumlichkeiten,
Catering und Schulungsunterlagen

PROMEDIA
MEDIZINTECHNIK

PROMEDIA A. Ahnfeldt GmbH
Vertriebsbereich Funktionsdiagnostik
Marienhütte 15 · 57080 Siegen
E-Mail: info@promedia-med.de